אסיר "ביקר" אחרי מותו אצל רופא הכלא

מסמכים רפואיים שהגביר שירות בתי הסוהר למשפחת אסיר שהתאבד מעוררים תמיהה: כיצד בדק רופא את האסיר בכלא פעמים רבות לאחר שזה כבר הלך לעולמו? שב"ס: מערכת המחשב שגויה והזינה נתונים בטעות

אלי סניור | פורסם 14:26, 17/03/2016

"תחיית המתים" בשירות בתי הסוהר. במהלך איסוף מסמכים לקראת תביעה גילו בני משפחתו של אסיר, ששם קץ לחייו בכלא, כי יקירם "ביקר" כמה פעמים אצל רופא לאחר מותו.

אמרה טמיסאן היה אסיר בכלא הדרים כאשר ב-24 בספטמבר 2009 החליט לשים קץ לחייו וחלה את עצמו בתאו. שש שנים לאחר המקרה שכח בני משפחתו את שירותיו של עורך הדין נתנאל בירן כדי להגיש תביעת פיצויים נגד שירות בתי הסוהר על כך שלטענתם התרשל בשמירה על יקירם.

בעקבות בקשת הסנגור, לפני כמה שבועות העבירו בשב"ס את תיקו הרפואי המלא של טמיסאן. לתדהמת המשפחה המסמכים הרפואיים הגיעו ריקים וללא פיסת מידע אחת לגבי תוכן הטיפולים שקיבל אמרה. אך זו לא הייתה הבעיה היחידה. מעיון בדו"חות הרפואיים של שב"ס התברר כי לטענתם המנוח ביקר אצל רופא בשירות בתי הסוהר יומים רבים לאחר מותו.

משקיעים בחוכמה עם מגוון הקרקעות של אני גרופ
נדל"ן לאנשים ולא רק לקרשים
AGIGROUP

להגדלת התמונה - הקליקו

להגדלת התמונה - הקליקו

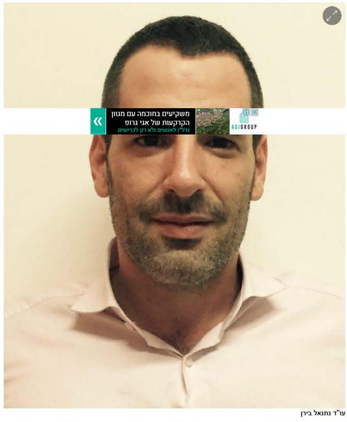

ע"ו נתנאל בירן

כך למשל שלושה יומים אחרי מותו הוא ביקר אצל רופא, ותחת סיבת הביקור נכתב: "בקשת האסיר". אותו רופא קיבל את המנוח גם חמישה ימים לאחר מותו, שבע פעמים באותו היום מהשעה 08:36 ועד השעה 16:08. לשיא הגיעו הדברים כשבשב"ס ניפקו גם דו"ח ביקור רופא שוב על פי בקשת האסיר, שבעה ימים לאחר מותו בשעה 18:26.

"אנחנו נשתדל לקבוע לכל שרותיות לכל הבקשות לבדיקת אסיר, אבל אנחנו לא יודעים בדיוק מה קרה. לא שוברים

משב"ס נמסר בתגובה: "מבדיקת הטענות והחומרים שבראשותנו, ובדגש על כך שעבר זמן רב מהאירוע, עולה כי ככל הנראה מערכת המחשוב בבסיסה הישנה גרמה לכך שבכניסה לכרטיס הרפואי הזנו נתונים בטורה אוטומטית או בברירת מחדל. בתוכן המסמכים לא מופיעים פרטים נוספים המפורטים בדרך כלל ועל כן ניתן להסיק כי מדובר בתקלה טכנית בלבד. מאז שודרגה המערכת ואנו תקנה כי מקרים כאלה לא נשנים".

כתבות נוספות
Promoted Links by Taboola

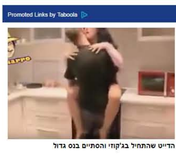
הדיירים שהתחיל בג'קוזי והסתיים בנס גדול

הבדיעים המפתיעים של OLED
LG

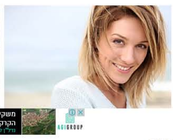

Desheli

ביירות: דיפלומטית ברטית נאנסה ונרצחה

הנה כמה המלצות חשובות בנוגע למוצצים מיו"ר האיגוד לרפואת השיניים לילדים
Super Pharm

מעניין אותך לקרוא עוד שב"ס

הצטרף/ה עכשיו לרשת חדשות

לחץ/י כאן

Powered by Jivong

הוספת תגובה

11. **אסיר x (לח)**
x | 20:35 | 17/03/2016

10. **הכל כסף?!?**
הארץ | 21:30 | 17/03/2016

משקיעים בחוכמה עם מגוון הקרקעות של אני גרופ
נדל"ן לאנשים ולא רק לקרשים
AGIGROUP

8. **מה העו"ד הנבלה רוצה? הרוצח התאבד. די לסחיטה**
y | 16:53 | 17/03/2016

לכל התגובות

הצעות נדל"ן

דמרי בחריש
הנחלה נשמרת דירות 4 חד' גדולות בשיאוד בתנאים מיוחדים

במרכז נתניה
יוצאים מהקטסטא, נגמרים הביתנו דירות 4,3 חד' מרהיבות. למכירה